

## Montage / Installation

- 1 Wandhalterung montieren (mit mindestens 3 Schrauben). Abstand von Unterkante Wandhalterung bis zum nächsten Gegenstand (Waschbecken) muss **mindestens 16 cm** betragen.

*Mount the wall holder (use at least 3 screws). The distance from the lower edge of the wall holder to other objects (e.g. washbasin) must be **at least 16 cm**.*

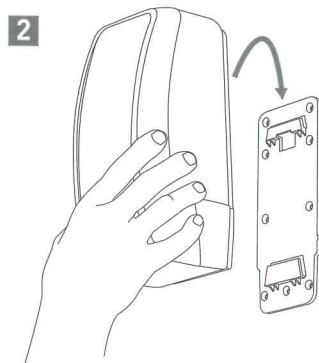

- 2 Spender von oben auf Wandhalterung schieben und einrasten lassen.

*Slide the dispenser onto the wall holder from the top until it locks in place.*

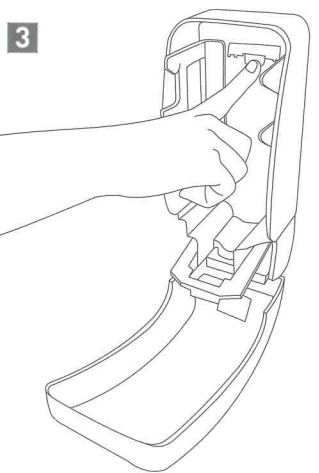

- 3 Drücken Sie die Taste im Inneren des Spenders, um ihn zu entriegeln und von der Wandhalterung abzunehmen.

*Push the button inside the dispenser to unlock it and take it from the wall holder.*



## Befüllen / Filling

- 4 Spender von oben mit dem Schlüssel öffnen.  
*Use the key to open the dispenser at the top.*

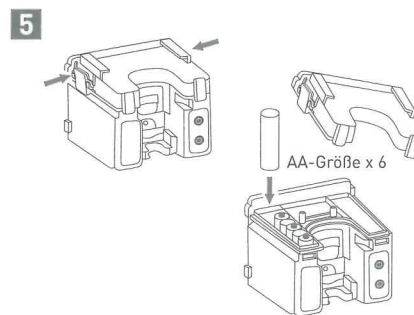

- 5 Batteriefach öffnen (Die beiden roten Verschlüsse rechts und links nach innen drücken und die Abdeckung des Batteriefaches gleichzeitig nach vorn herausziehen) und sechs Batterien der Größe AA einsetzen. Batteriefach schließen und Power-Taste drücken. Kurz danach blinkt ein grünes Licht auf und der Spender ist betriebsbereit. Die Hand ca. 5 cm unter den Spender halten, damit der Sensor effektiv arbeitet. Die Sprühstöße können auf ein, zwei oder drei Sprühstöße dosiert werden. Dafür entsprechend den unteren Knopf betätigen (Eine LED leuchtet = 1 Sprühstoß, Zwei LED leuchten = zwei Sprühstöße, drei LED leuchten = drei Sprühstöße). Blinkt die LED dauerhaft rot müssen die Batterien gewechselt werden.

*For opening the battery compartment press the two red locks on the right and left inwards at the same time and pull out the cover of the battery compartment to the front and insert six AA batteries. Close the battery compartment and press the power button. Shortly after a green light flashes and the dispenser is ready for use. Hold the hand approx. 5 cm below the dispenser for effectively work. The puffs can be dosed to one, two or three sprays. To do this, press the button below the power button (one LED glows = 1 puff, two LED lights glowing = two puffs, three LED lights glowing = three puffs). If the LED flashes red permanently, the batteries have to be changed..*

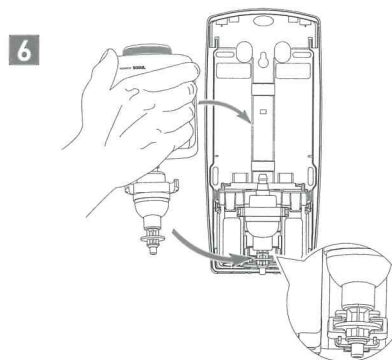

- 6 Kartusche von vorne Einsetzen. Halteclips müssen nach vorne zeigen. Halteclips einrasten lassen.

*Insert the cartridge with the holding clips pointing to the front. Push the holding clips until they lock in place.*

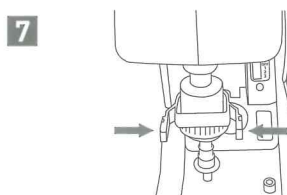

- 7 Entnahme der Kartusche durch Zusammendrücken der Halteclips.

*Press the holding clips together to remove the cartridge.*